

# *Comune di San Bassano*

# PGT



## PIANO DI GOVERNO DEL TERRITORIO

ai sensi della L. R. n° 12 dell' 11/03/2005

# Piano dei Servizi

## *Offerta dei servizi*

### **E.1.**

### **Offerta dei servizi nell'ambito territoriale sovracomunale**

Settembre 2011

#### GRUPPO DI LAVORO

**Luca Menci (Responsabile Scientifico)**  
**Roberto Bertoli (Responsabile Operativo)**  
**Studio Te.Am. srl (Redazione del progetto)**

#### COLLABORATORI

**Luca Festa**  
**Marco Picco**

#### SINDACO

*Cesira Bassanetti*

#### ASSESSORE AL TERRITORIO

*Simone Bossi*

#### RESPONSABILE AREA TECNICA

*Carlo Bolzoni*

#### SEGRETARIO COMUNALE





*Giovanni Clemente*

**ADOZIONE** Deliberazione C.C. n. ....del.....

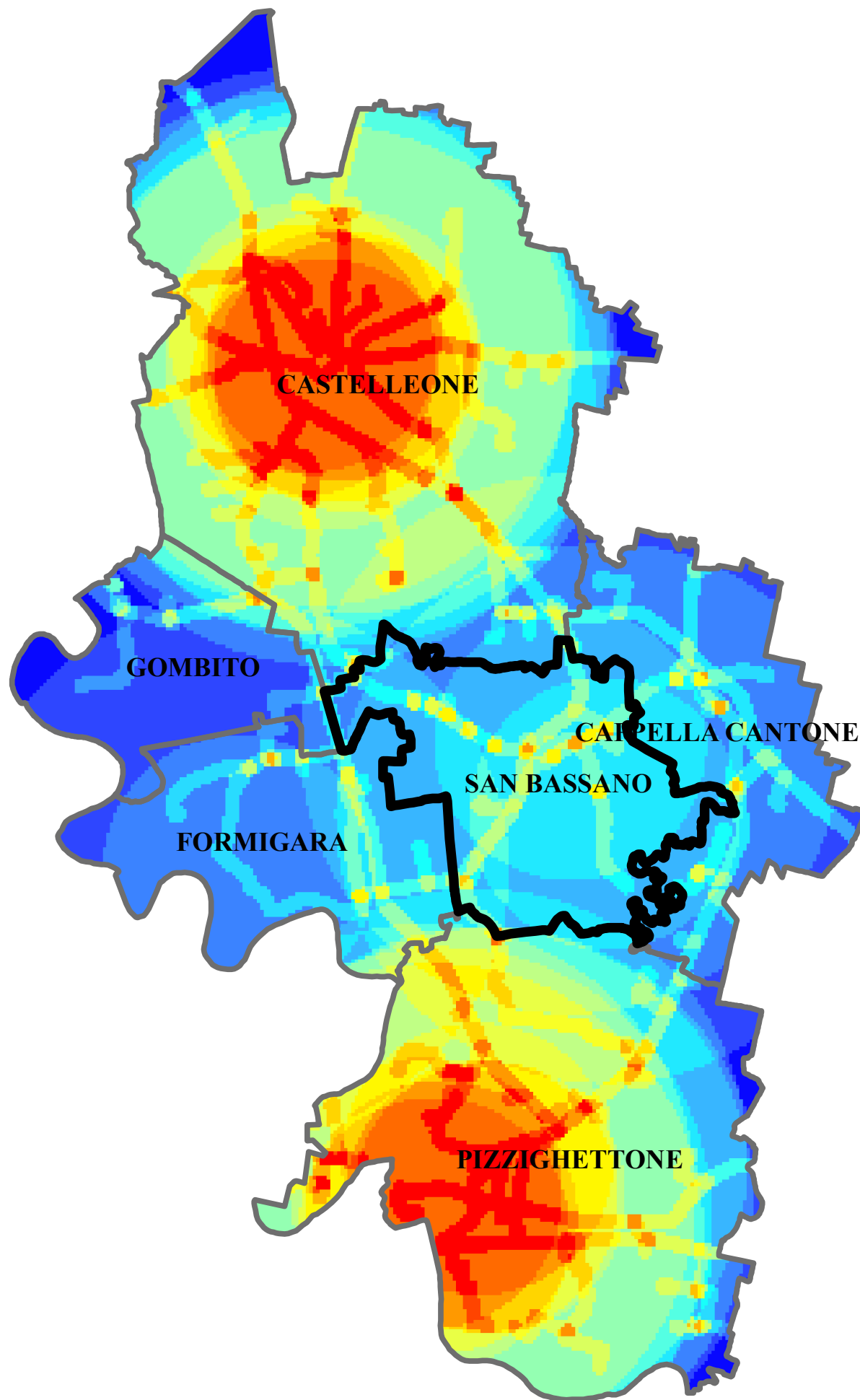
**APPROVAZIONE** Deliberazione C.C. n. ....del.....





**Piano dei Servizi**  
**- INDICATORE: SERVIZI PER LA SANITA' -**

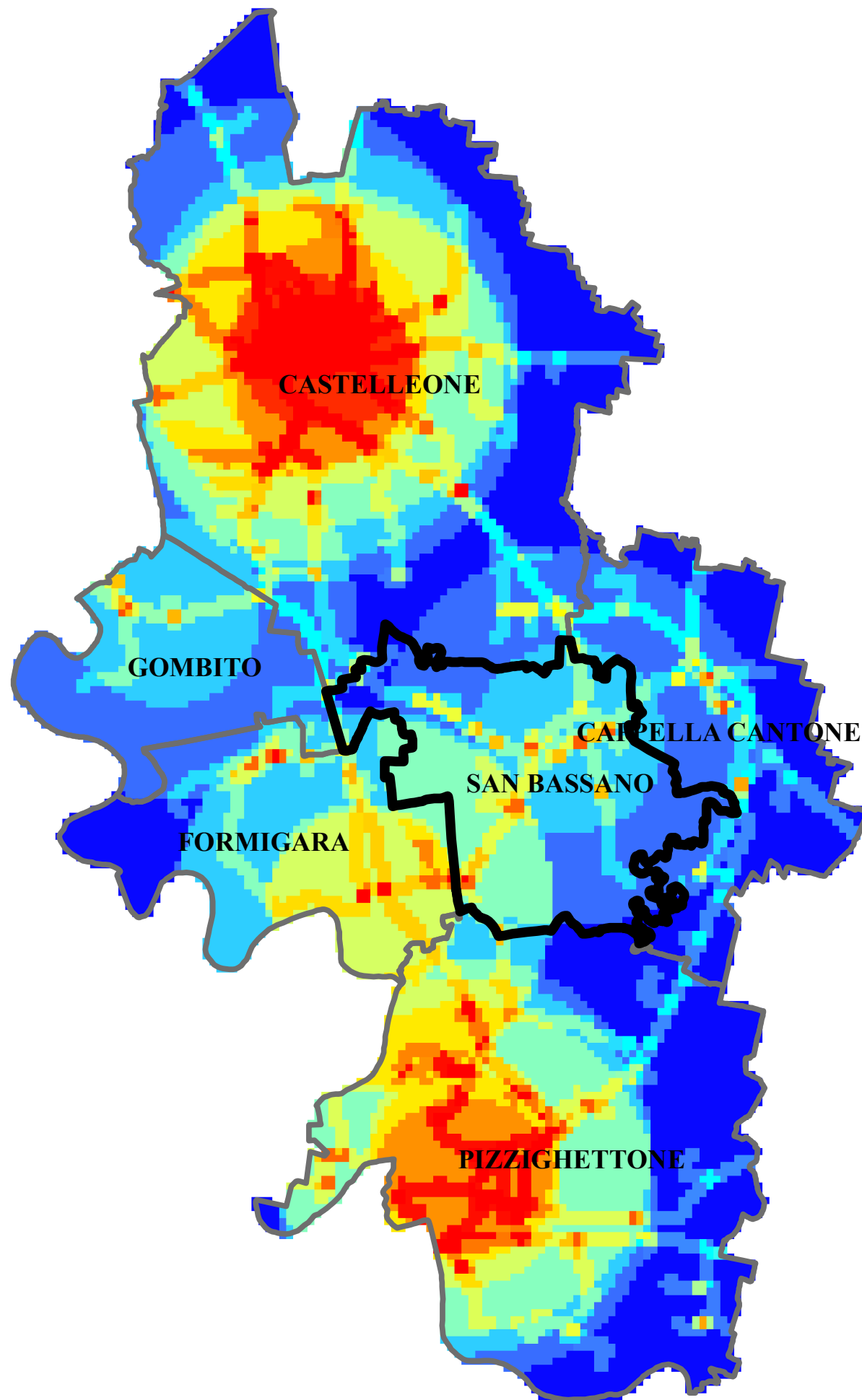

PESO DELL'INDICATORE	FATTORI D'INCIDENZA	PRESENZA SERVIZI												
<p> Accessibilità molto alta</p> <p> Accessibilità alta</p> <p> Accessibilità media</p> <p> Accessibilità bassa</p> <p> Accessibilità molto bassa</p>	<ul style="list-style-type: none"> <li>- Accessibilità garantita dalla maglia viaria esistente;</li> <li>- Intensità di presenza del servizio preso in considerazione;</li> <li>- Intensità dei possibili collegamenti areali fra i servizi considerati;</li> </ul>	<table border="0"> <tr> <td style="padding-right: 20px;">San Bassano</td> <td style="text-align: right;">2</td> </tr> <tr> <td>Castelleone</td> <td style="text-align: right;">6</td> </tr> <tr> <td>Cappella Cantone</td> <td style="text-align: right;">0</td> </tr> <tr> <td>Formigara</td> <td style="text-align: right;">1</td> </tr> <tr> <td>Gombito</td> <td style="text-align: right;">0</td> </tr> <tr> <td>Pizzighettone</td> <td style="text-align: right;">6</td> </tr> </table>	San Bassano	2	Castelleone	6	Cappella Cantone	0	Formigara	1	Gombito	0	Pizzighettone	6
San Bassano	2													
Castelleone	6													
Cappella Cantone	0													
Formigara	1													
Gombito	0													
Pizzighettone	6													





**Piano dei Servizi**  
**- INDICATORE: SERVIZI PER L'ISTRUZIONE -**

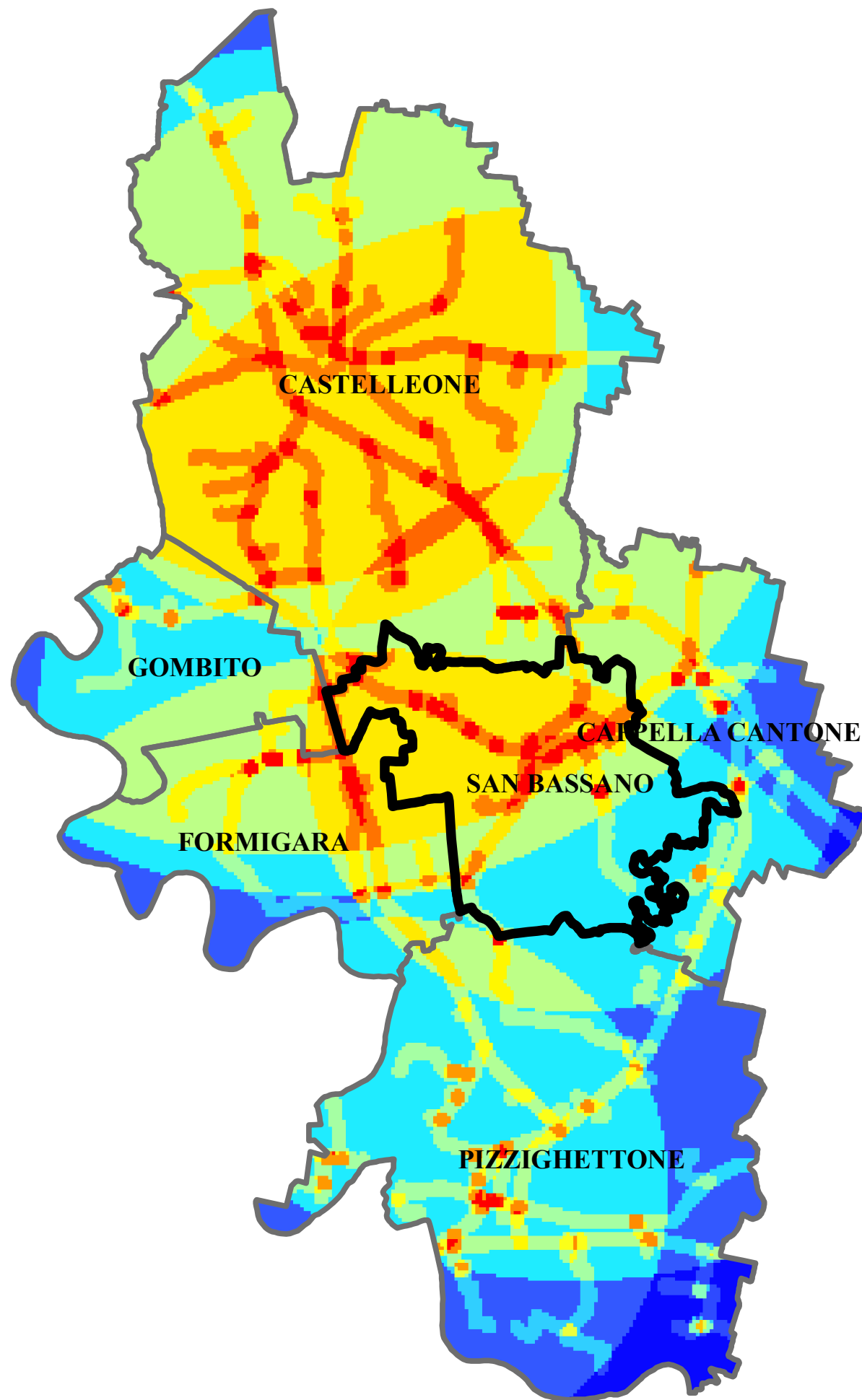

PESO DELL'INDICATORE	FATTORI D'INCIDENZA	PRESENZA SERVIZI												
<p> Accessibilità molto alta</p> <p> Accessibilità alta</p> <p> Accessibilità media</p> <p> Accessibilità bassa</p> <p> Accessibilità molto bassa</p>	<ul style="list-style-type: none"> <li>- Accessibilità garantita dalla maglia viaria esistente;</li> <li>- Intensità di presenza del servizio preso in considerazione;</li> <li>- Intensità dei possibili collegamenti areali fra i servizi considerati;</li> </ul>	<table border="0"> <tr> <td>San Bassano</td> <td style="text-align: right;">1</td> </tr> <tr> <td>Castelleone</td> <td style="text-align: right;">4</td> </tr> <tr> <td>Cappella Cantone</td> <td style="text-align: right;">0</td> </tr> <tr> <td>Formigara</td> <td style="text-align: right;">2</td> </tr> <tr> <td>Gombito</td> <td style="text-align: right;">1</td> </tr> <tr> <td>Pizzighettone</td> <td style="text-align: right;">3</td> </tr> </table>	San Bassano	1	Castelleone	4	Cappella Cantone	0	Formigara	2	Gombito	1	Pizzighettone	3
San Bassano	1													
Castelleone	4													
Cappella Cantone	0													
Formigara	2													
Gombito	1													
Pizzighettone	3													

**Piano dei Servizi**  
**- INDICATORE: ATTIVITA' PER LA SICUREZZA -**



PESO DELL'INDICATORE	FATTORI D'INCIDENZA	PRESENZA SERVIZI												
<p> Accessibilità molto alta</p> <p> Accessibilità alta</p> <p> Accessibilità media</p> <p> Accessibilità bassa</p> <p> Accessibilità molto bassa</p>	<ul style="list-style-type: none"> <li>- Accessibilità garantita dalla maglia viaria esistente;</li> <li>- Intensità di presenza del servizio preso in considerazione;</li> <li>- Intensità dei possibili collegamenti areali fra i servizi considerati;</li> </ul>	<table border="0"> <tr> <td style="padding-right: 20px;">San Bassano</td> <td style="text-align: right;">1</td> </tr> <tr> <td>Castelleone</td> <td style="text-align: right;">2</td> </tr> <tr> <td>Cappella Cantone</td> <td style="text-align: right;">0</td> </tr> <tr> <td>Formigara</td> <td style="text-align: right;">0</td> </tr> <tr> <td>Gombito</td> <td style="text-align: right;">0</td> </tr> <tr> <td>Pizzighettone</td> <td style="text-align: right;">1</td> </tr> </table>	San Bassano	1	Castelleone	2	Cappella Cantone	0	Formigara	0	Gombito	0	Pizzighettone	1
San Bassano	1													
Castelleone	2													
Cappella Cantone	0													
Formigara	0													
Gombito	0													
Pizzighettone	1													

**Piano dei Servizi**



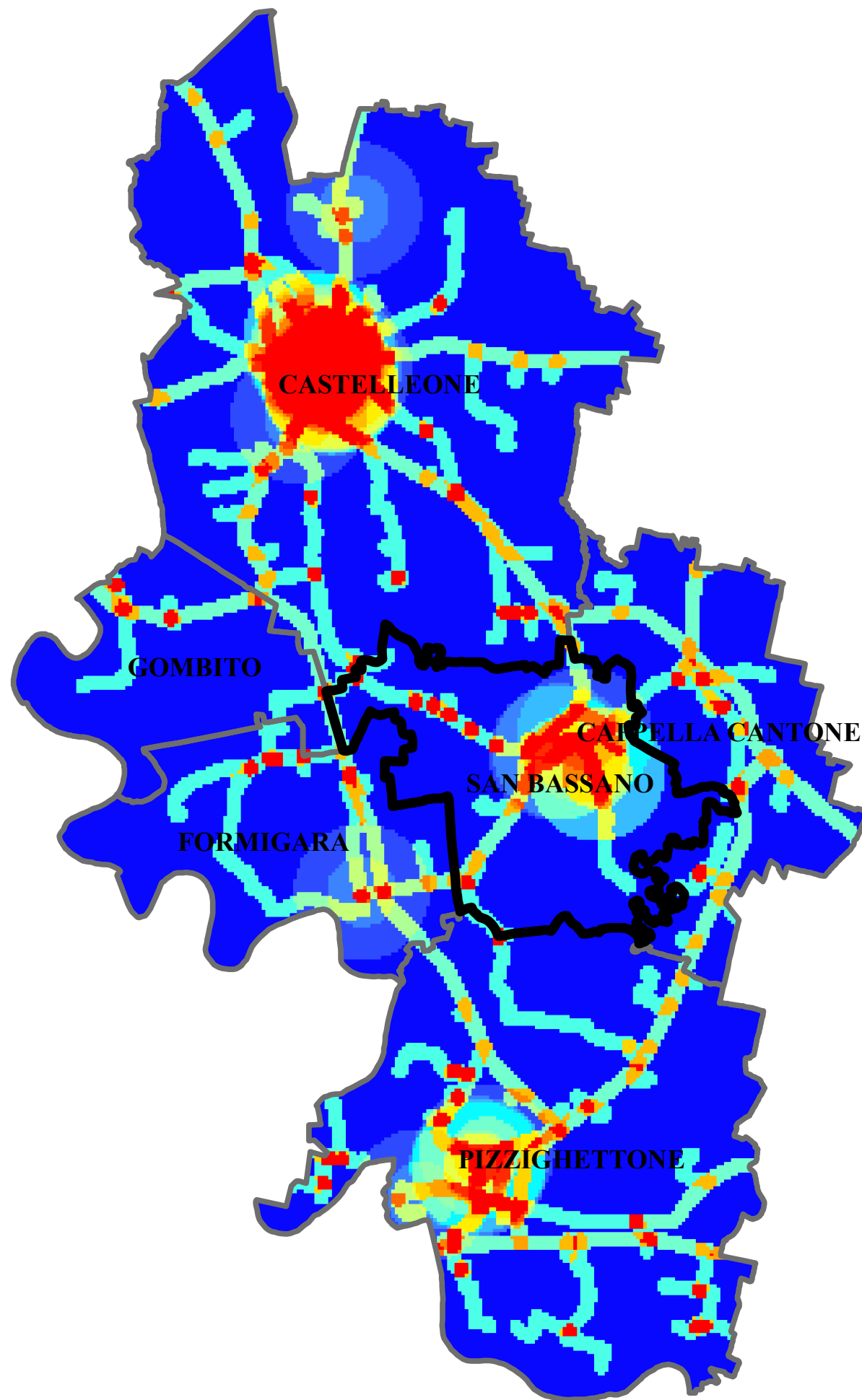

- INDICATORE: ATTIVITA' TERZO SETTORE E SERVIZI ALLA PERSONA -

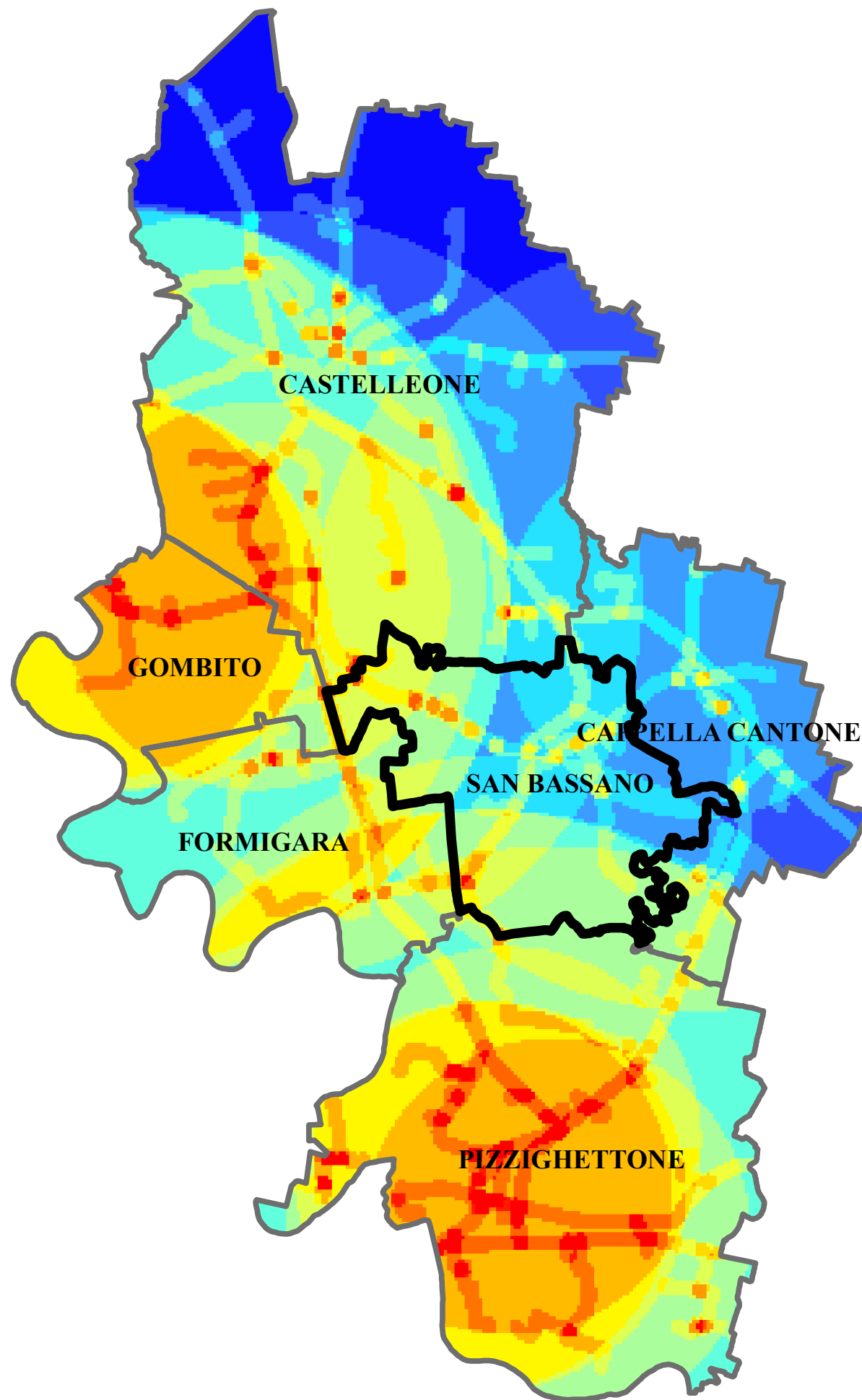

PESO DELL'INDICATORE	FATTORI D'INCIDENZA	PRESENZA SERVIZI												
<p><span style="color: red;">■</span> Accessibilità molto alta</p> <p><span style="color: orange;">■</span> Accessibilità alta</p> <p><span style="color: yellow;">■</span> Accessibilità media</p> <p><span style="color: cyan;">■</span> Accessibilità bassa</p> <p><span style="color: blue;">■</span> Accessibilità molto bassa</p>	<ul style="list-style-type: none"> <li>- Accessibilità garantita dalla maglia viaria esistente;</li> <li>- Intensità di presenza del servizio preso in considerazione;</li> <li>- Intensità dei possibili collegamenti areali fra i servizi considerati;</li> </ul>	<table border="0"> <tr> <td style="padding-right: 20px;">San Bassano</td> <td style="text-align: right;">6</td> </tr> <tr> <td>Castelleone</td> <td style="text-align: right;">18</td> </tr> <tr> <td>Cappella Cantone</td> <td style="text-align: right;">0</td> </tr> <tr> <td>Formigara</td> <td style="text-align: right;">1</td> </tr> <tr> <td>Gombito</td> <td style="text-align: right;">0</td> </tr> <tr> <td>Pizzighettone</td> <td style="text-align: right;">5</td> </tr> </table>	San Bassano	6	Castelleone	18	Cappella Cantone	0	Formigara	1	Gombito	0	Pizzighettone	5
San Bassano	6													
Castelleone	18													
Cappella Cantone	0													
Formigara	1													
Gombito	0													
Pizzighettone	5													

**Piano dei Servizi**  
**- INDICATORE: ATTIVITA' COMMERCIALI -**



PESO DELL'INDICATORE	FATTORI D'INCIDENZA	PRESENZA SERVIZI
 Accessibilità molto alta	- Accessibilità garantita dalla maglia viaria esistente; - Intensità di presenza del servizio preso in considerazione; - Intensità dei possibili collegamenti areali fra i servizi considerati;	San Bassano            0
 Accessibilità alta		Castelleone            0
 Accessibilità media		Cappella Cantone       1
 Accessibilità bassa		Formigara               3
 Accessibilità molto bassa		Gombito                0  Pizzighettone        4

**Piano dei Servizi**  
**- INDICATORE: ATTIVITA' ECONOMICHE -**

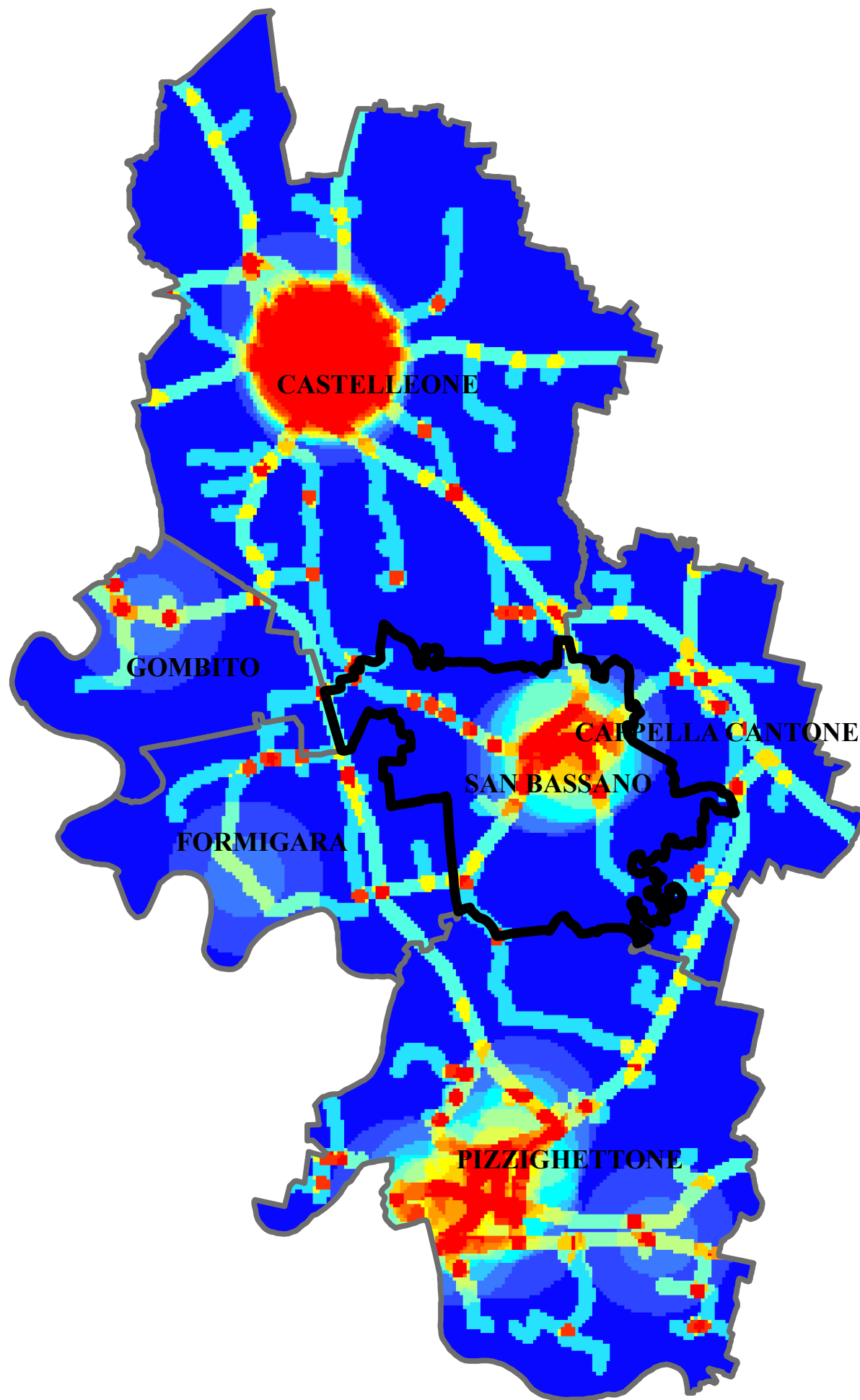

PESO DELL'INDICATORE	FATTORI D'INCIDENZA	PRESENZA SERVIZI												
<p><span style="color: red;">■</span> Accessibilità molto alta</p> <p><span style="color: orange;">■</span> Accessibilità alta</p> <p><span style="color: yellow;">■</span> Accessibilità media</p> <p><span style="color: cyan;">■</span> Accessibilità bassa</p> <p><span style="color: blue;">■</span> Accessibilità molto bassa</p>	<ul style="list-style-type: none"> <li>- Accessibilità garantita dalla maglia viaria esistente;</li> <li>- Intensità di presenza del servizio preso in considerazione;</li> <li>- Intensità dei possibili collegamenti areali fra i servizi considerati;</li> </ul>	<table border="0"> <tr> <td style="padding-right: 20px;">San Bassano</td> <td style="text-align: right;">5</td> </tr> <tr> <td>Castelleone</td> <td style="text-align: right;">14</td> </tr> <tr> <td>Cappella Cantone</td> <td style="text-align: right;">1</td> </tr> <tr> <td>Formigara</td> <td style="text-align: right;">1</td> </tr> <tr> <td>Gombito</td> <td style="text-align: right;">1</td> </tr> <tr> <td>Pizzighettone</td> <td style="text-align: right;">10</td> </tr> </table>	San Bassano	5	Castelleone	14	Cappella Cantone	1	Formigara	1	Gombito	1	Pizzighettone	10
San Bassano	5													
Castelleone	14													
Cappella Cantone	1													
Formigara	1													
Gombito	1													
Pizzighettone	10													

**Piano dei Servizi**  
**- INDICATORE: FERMATE PER IL TRASPORTO PUBBLICO -**

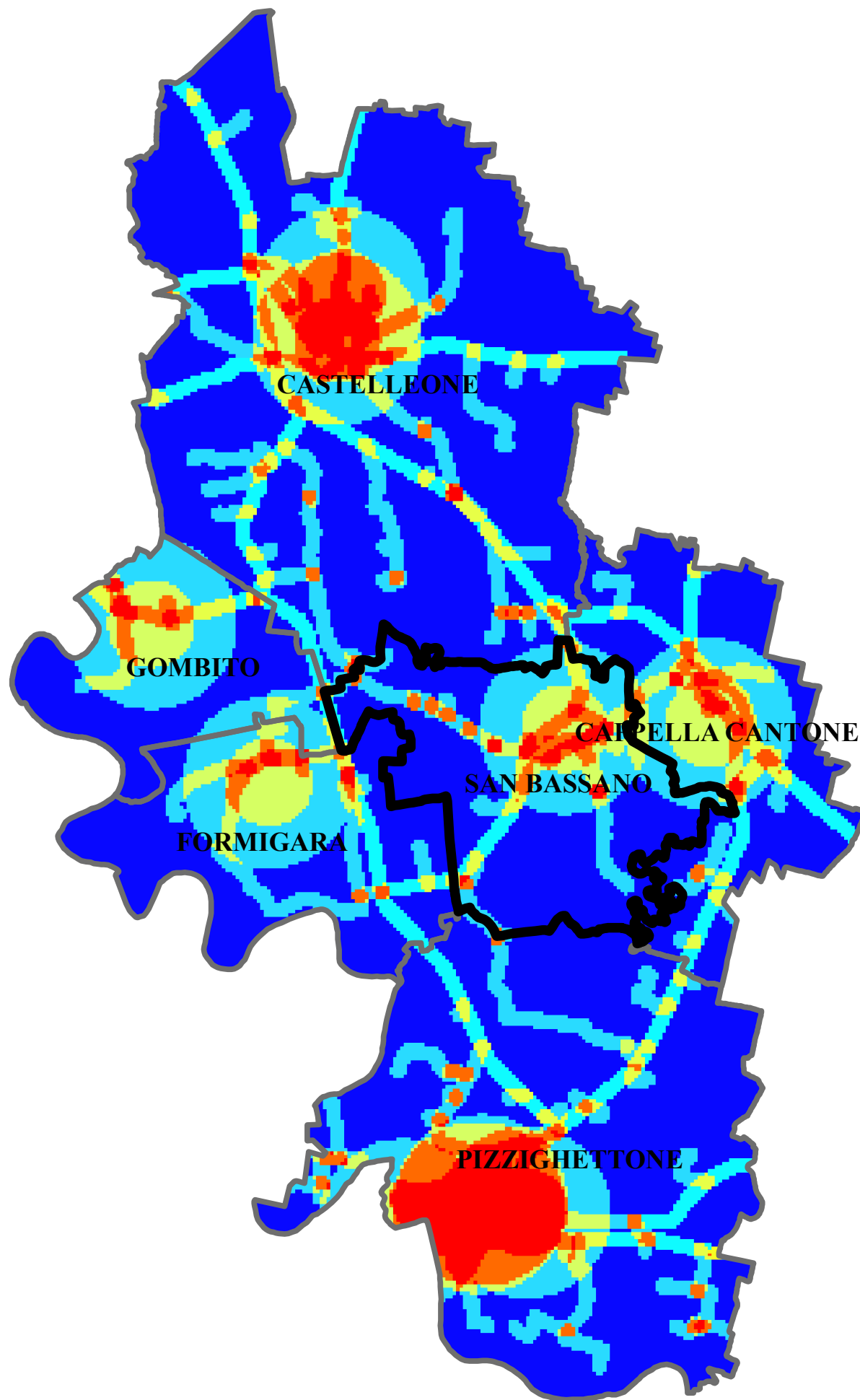

PESO DELL'INDICATORE	FATTORI D'INCIDENZA	PRESENZA SERVIZI												
<p><span style="color: red;">■</span> Accessibilità molto alta</p> <p><span style="color: orange;">■</span> Accessibilità alta</p> <p><span style="color: yellow;">■</span> Accessibilità media</p> <p><span style="color: cyan;">■</span> Accessibilità bassa</p> <p><span style="color: blue;">■</span> Accessibilità molto bassa</p>	<ul style="list-style-type: none"> <li>- Accessibilità garantita dalla maglia viaria esistente;</li> <li>- Intensità di presenza del servizio preso in considerazione;</li> <li>- Intensità dei possibili collegamenti areali fra i servizi considerati;</li> </ul>	<table border="0"> <tr> <td>San Bassano</td> <td align="right">1</td> </tr> <tr> <td>Castelleone</td> <td align="right">2</td> </tr> <tr> <td>Cappella Cantone</td> <td align="right">1</td> </tr> <tr> <td>Formigara</td> <td align="right">1</td> </tr> <tr> <td>Gombito</td> <td align="right">1</td> </tr> <tr> <td>Pizzighettone</td> <td align="right">4</td> </tr> </table>	San Bassano	1	Castelleone	2	Cappella Cantone	1	Formigara	1	Gombito	1	Pizzighettone	4
San Bassano	1													
Castelleone	2													
Cappella Cantone	1													
Formigara	1													
Gombito	1													
Pizzighettone	4													