

PIANTA PIANO TERRENO

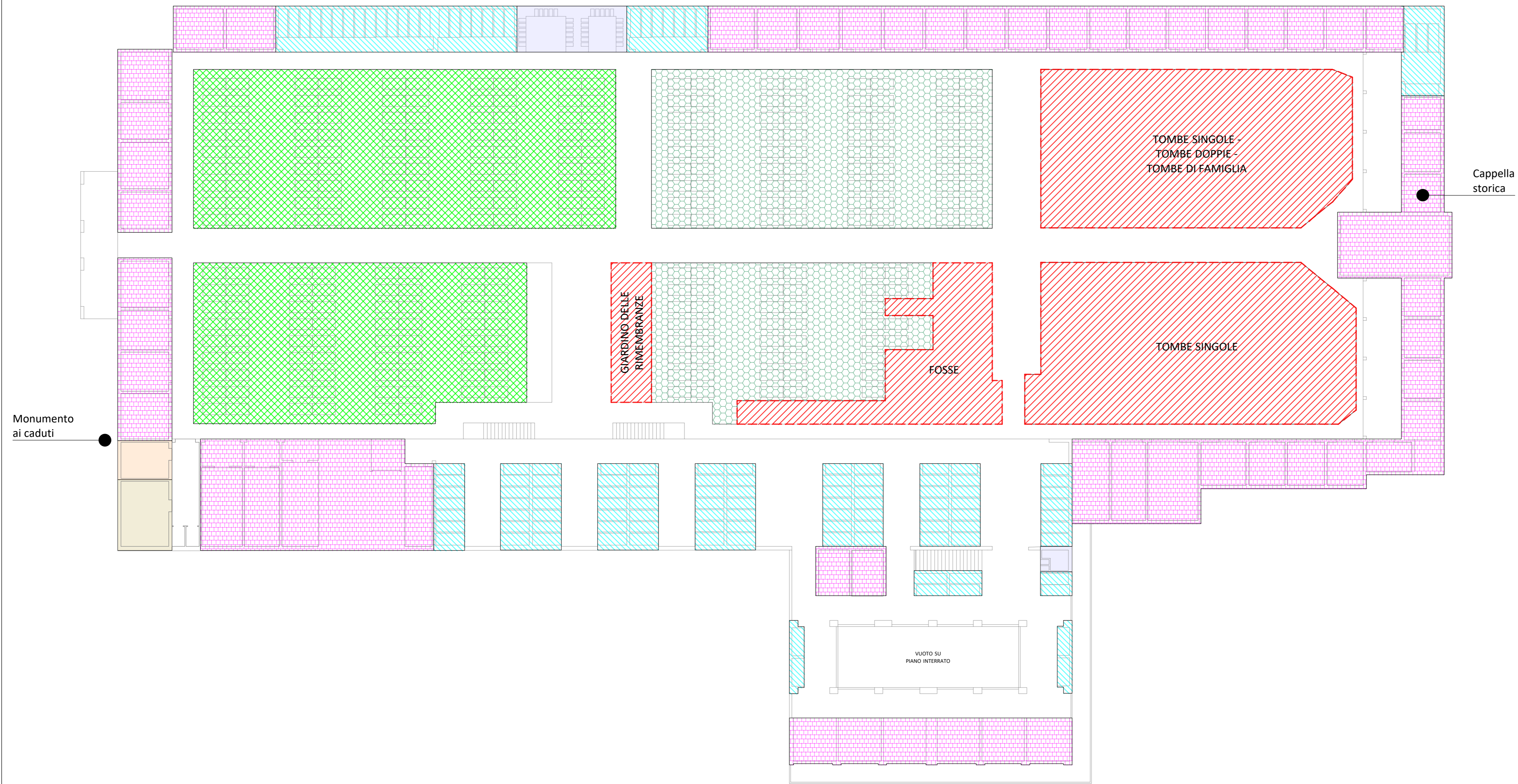

LEGENDA:

- Cappelle private
- Tumuli
- Fosse
- Loculi e loculi di fascia
- Campi di inumazione
- Ossari
- Camera mortuaria
- Magazzino - Deposito
- Interventi di progetto

PIANTA PIANO INTERRATO

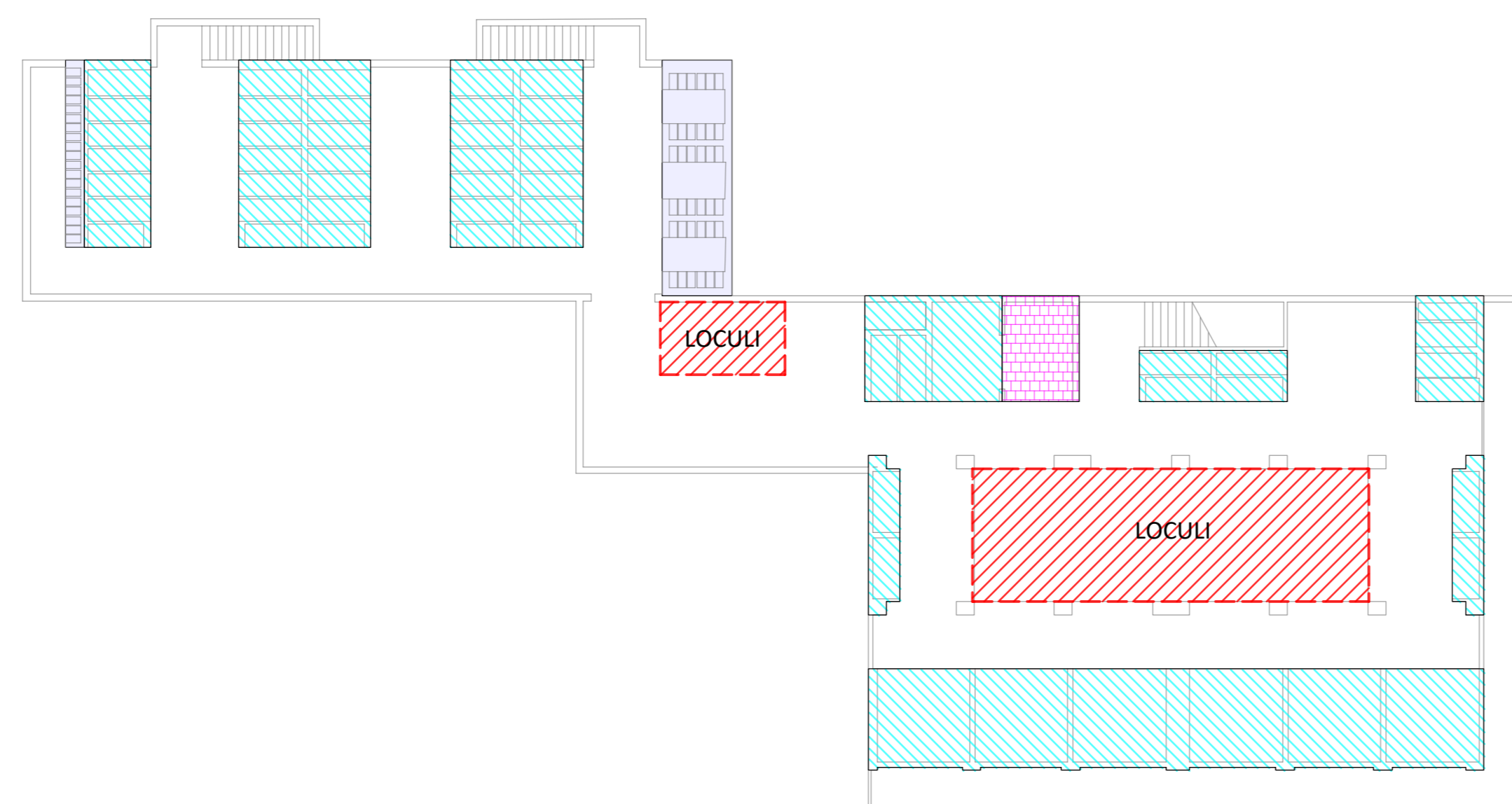

Comune di San Bassano  
Provincia di Cremona

**Responsabile del progetto:**  
**Bertoli Roberto**  
Ordine Architetti, P., P. e C. Prov. CR n. 617  
Indirizzo: Via IV Novembre, 23 - 26013 Crema (CR)  
mobile: 339 869 7889  
mail: [servizitecnici@studio-bertoli.it](mailto:servizitecnici@studio-bertoli.it)  
c.f.: 8171 RRT 78L02 D142 R  
p.IVA: 01343830194

timbro e firma del progettista

**Collaboratori:**  
Stefano Fregonese  
Laura Tasca

**Committente:**  
**Comune di San Bassano**  
Indirizzo: P.zza Comune n. 5  
26020 - San Bassano (CR)

**Il Sindaco**  
Sig. Giuseppe Papa

**Il Segretario Comunale**  
Dott. Massimo Liverani Minzon

**Il Responsabile servizi cimiteriali**  
Arch. Roberto Chiani

Data:  
**Ottobre 2024**

**Piano Regolatore Cimiteriale**

ai sensi della L.R. 30 dicembre 2009, n. 33 (Testo unico delle leggi regionali in materia di sanità)  
R.R. 14 giugno 2022 n. 4

T.05

ZONIZZAZIONE E PLANIMETRIA DEL CIMITERO  
Stato di Progetto

Scala 1:200

Adozione	Delibera C.C. n°	del
Approvazione	Delibera C.C. n°	del
Pubblicazione BURL - Serie Avvisi e Concorsi	n°	del