

- LOCULI in GALLERIA PORTICATA

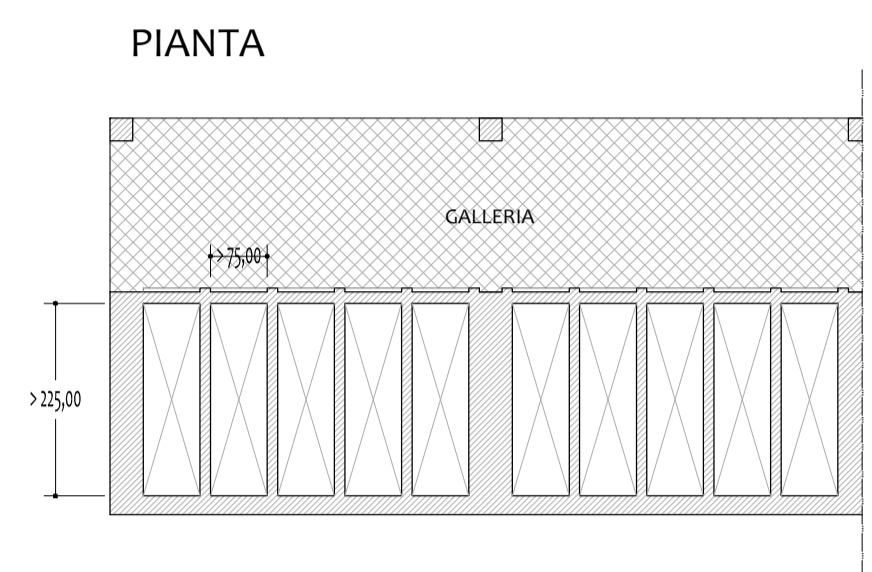

scala 1:100

- OSSARI/CINERARI in GALLERIA PORTICATA

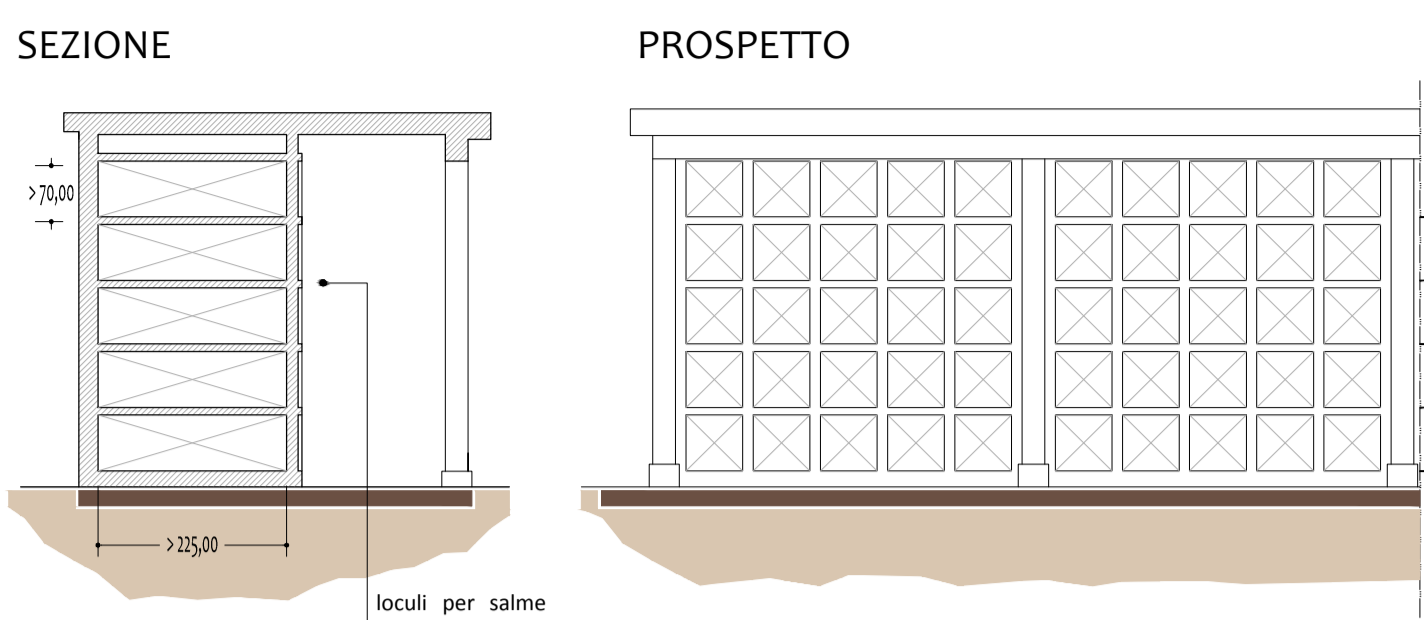
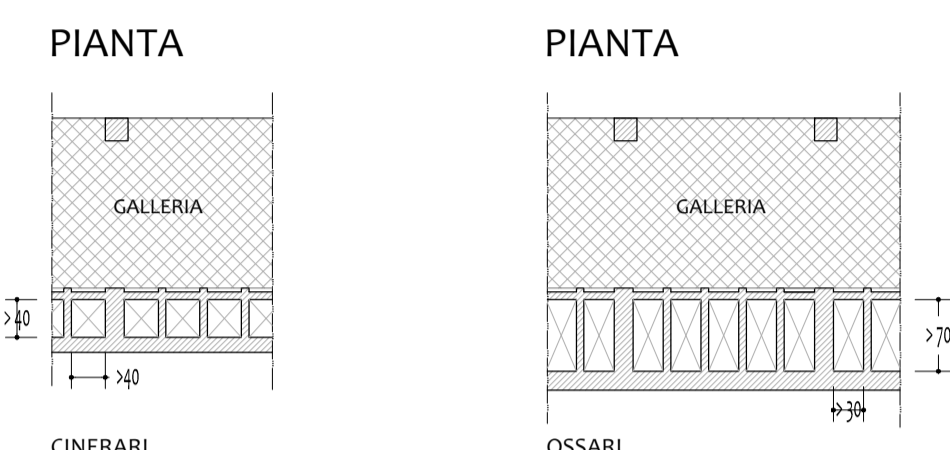
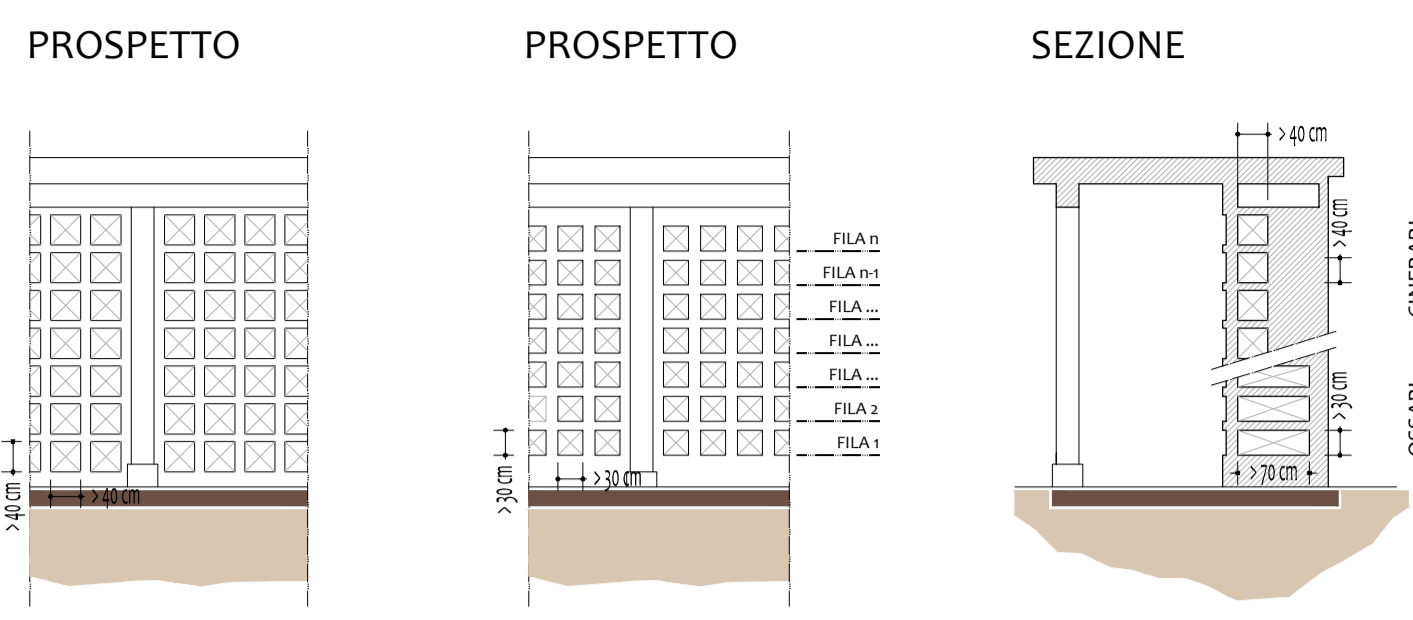

scala 1:100

Tipologia TOMBE DOPPIE

PIANTA - scala 1:100

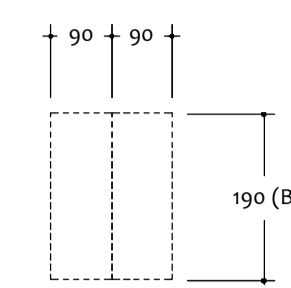

ASSONOMETRIA - scala 1:50

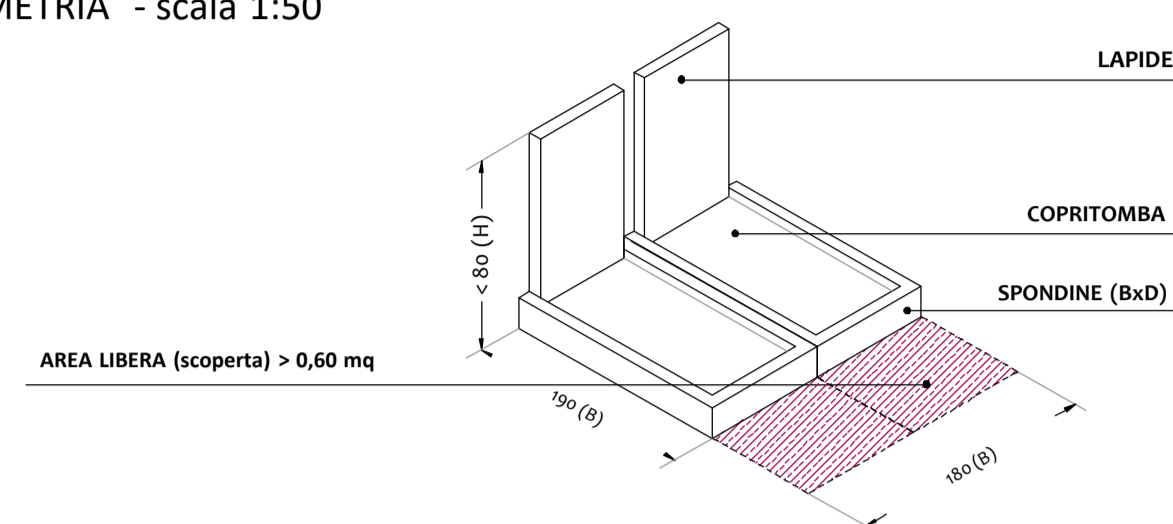

- Tipologia CAMPO COMUNE di INUMAZIONE



PIANTA - scala 1:100

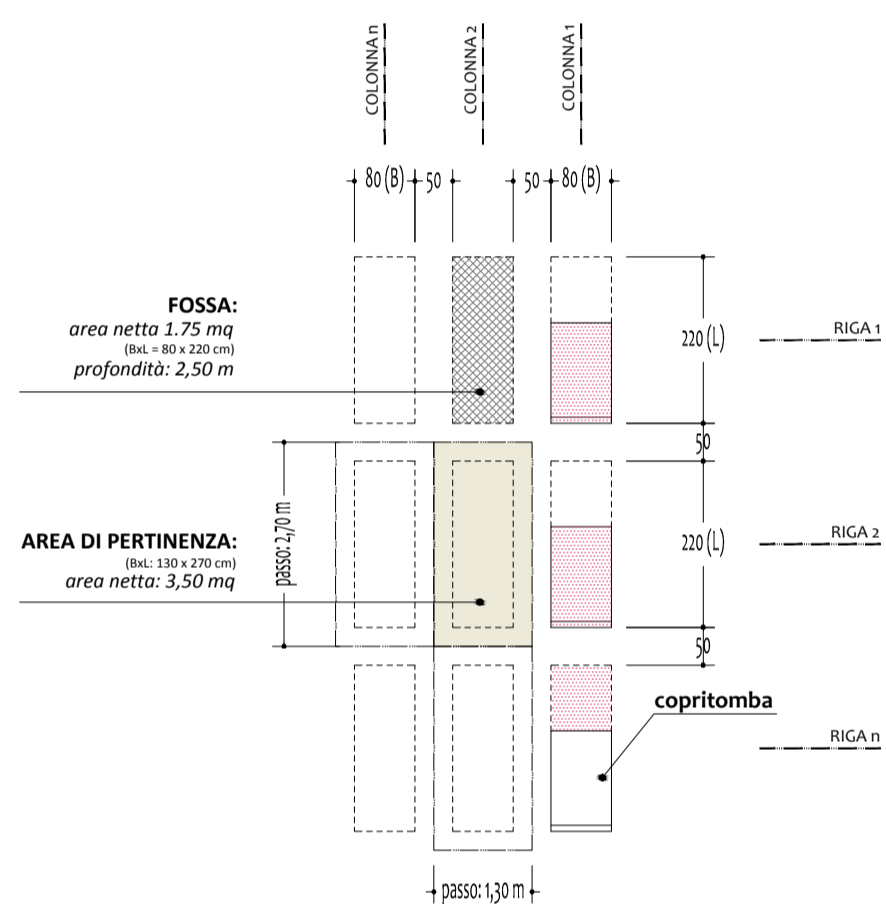

ASSONOMETRIA - scala 1:50

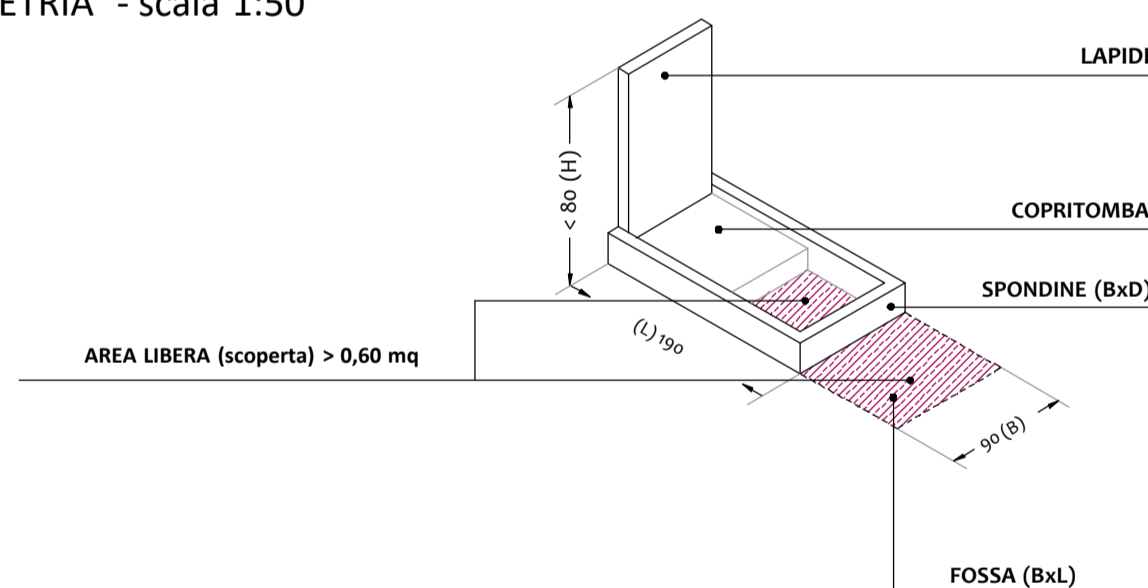

- TOMBE di FAMIGLIA in CAPPELLA PRIVATA



ASSONOMETRIA

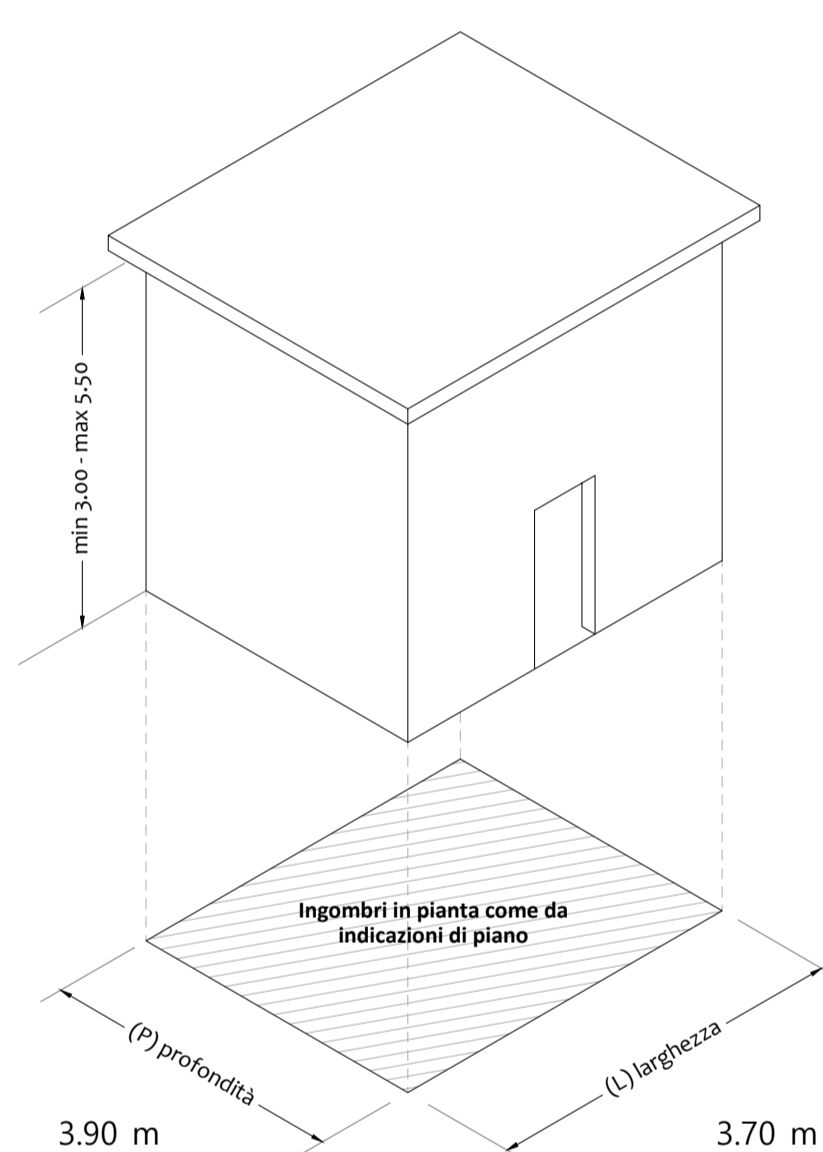

scala 1:100

- TOMBE di FAMIGLIA A SARCOFAGO

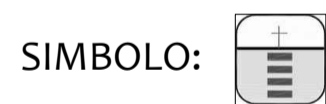

VISTA LATERALE

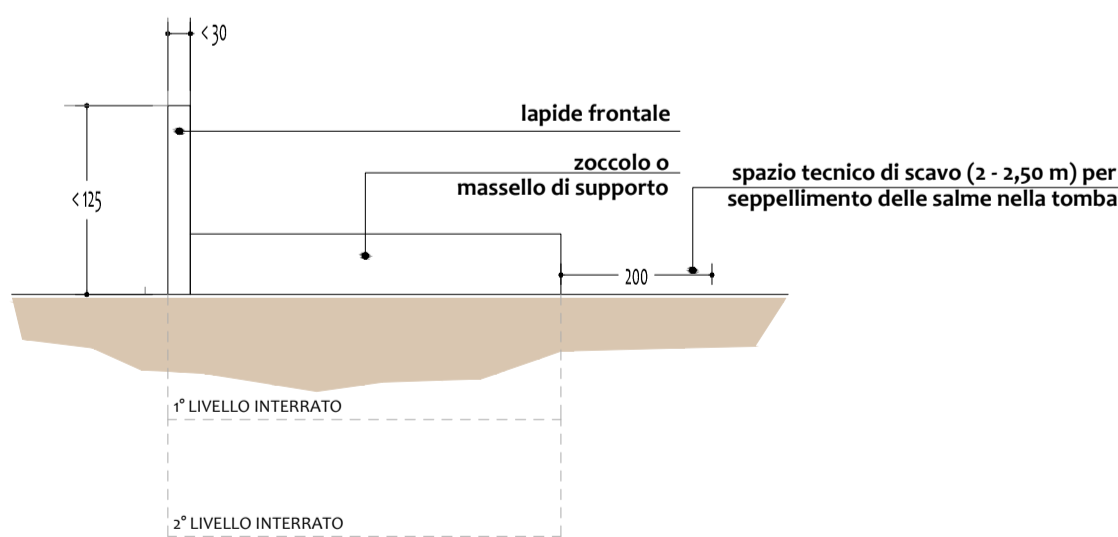

ASSONOMETRIA

- 1 o 2 loculi affiancati disposti al massimo su 2 livelli interrati;
- la collocazione del feretro avviene mediante scavo nell'area antistante

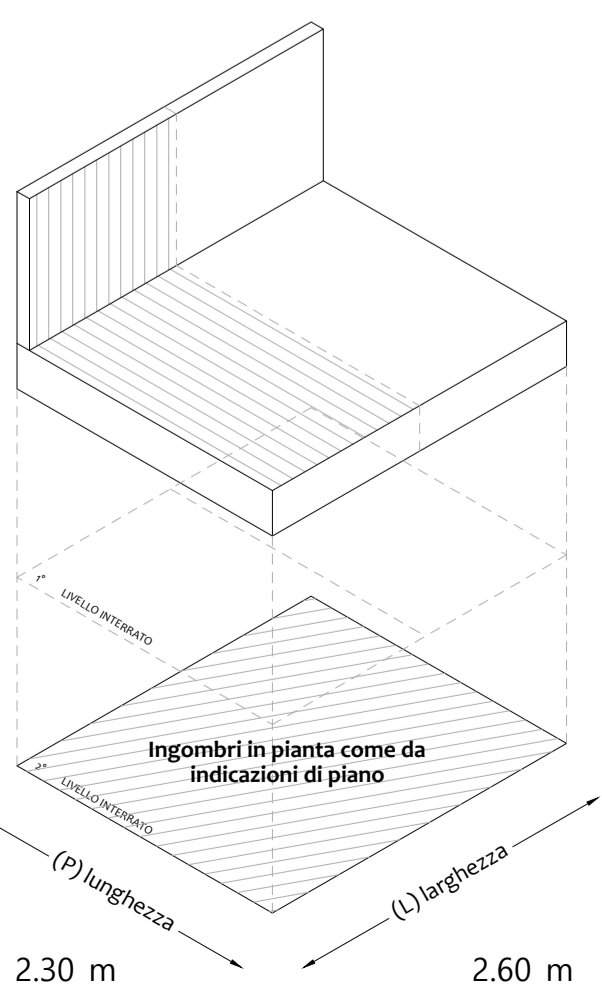

scala 1:100

- TOMBE di FAMIGLIA



PIANTA

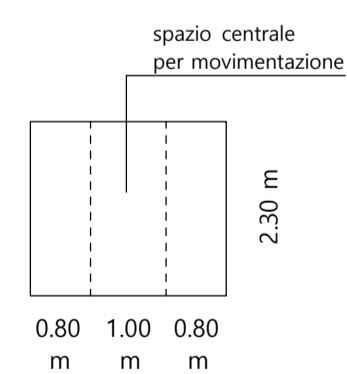

SEZIONE

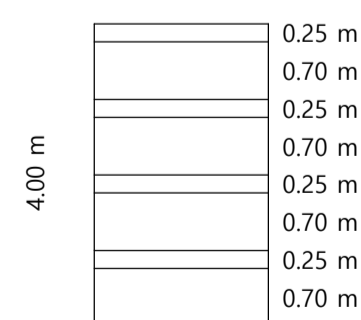

ASSONOMETRIA

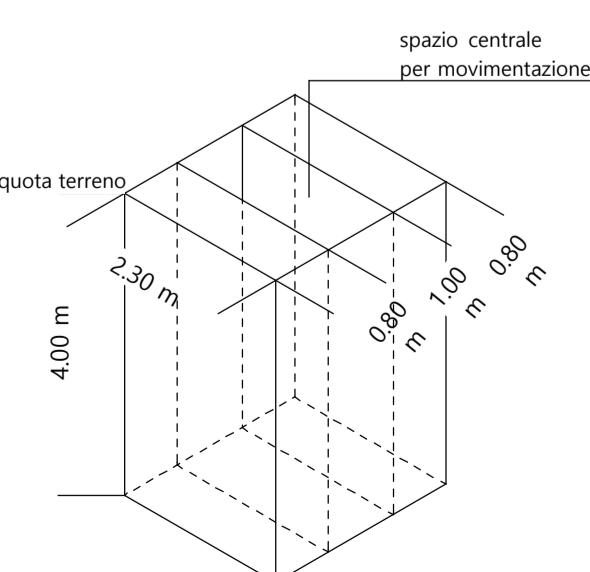

scala 1:100

Comune di San Bassano
Provincia di Cremona

Responsabile del progetto:

Bertoli Roberto

Ordine Architetti, P., P. e C. Prov. CR n. 617

Indirizzo: Via IV Novembre, 23 - 26013 Crema (CR)

mobile: 339 869 7889

mail: servizioclienti@studio-bertoli.it

c.f.: BRT RRT 78L02 D142 R

p.IVA: 01343830194

Collaboratori:

Stefano Fregonese

Laura Tasca

Committente:

Comune di San Bassano

Indirizzo: P.zza Comune n. 5

26020 - San Bassano (CR)

Il Sindaco

Sig. Giuseppe Papa

Il Segretario Comunale

Dott. Massimo Liverani Minzon

Il Responsabile servizi cimiteriali

Arch. Roberto Chieri

Data:

Ottobre 2024

timbra e firma del progettista

Piano Regolatore Cimiteriale

ai sensi della L.R. 30 dicembre 2009, n. 33 (Testo unico delle leggi regionali in materia di sanità)
R.R. 14 giugno 2022 n. 4

T.04

PLANIMETRIA CON INDIVIDUATA
SISTEMI DI SEPOLTURA E TIPOLOGIE ESISTENTI

Scala 1:50-1:100

Adozione

Delibera C.C. n°

del

Approvazione

Delibera C.C. n°

del

Pubblicazione BURL - Serie Avvisi e Concorsi

n°

del