

— CONFINE COMUNALE

ELEMENTI DEL PAESAGGIO

- Ambito agricolo di valenza ambientale
- Ambito agricolo periurbano di funzione ecologica
- Rete Ecologica Provinciale corridoi ecologici
- Parco Locale di Interesse Sovracomunale (PLIS) Serio Morto
- Nuclei di antica formazione e nuclei rurali
- Ciclopedonali
- Superfici urbanizzabili
- Superfici urbanizzate

— CONFINE COMUNALE

DUSAF 2021

- Tessuto residenziale mediamente denso
- Tessuto residenziale discontinuo
- Tessuto residenziale nucleiforme e cascinie
- Tessuto residenziale sparso
- Insediamenti industriali artigianali commerciali
- Insediamenti produttivi agricoli
- Impianti di servizi pubblici e privati
- Cimiteri
- Reti stradali e spazi accessori
- Cantieri
- Parchi e giardini
- Aree verdi incolte
- Impianti sportivi
- Seminativi semplici
- Pioppeti
- Prati permanenti
- Boschi di latifoglie a densità media e alta
- Vegetazione degli argini
- Cesuglieti in aree agricole
- Impianti fotovoltaici a terra
- Alveoli fluviali
- Aeroporti ed elporti
- Aree degradate

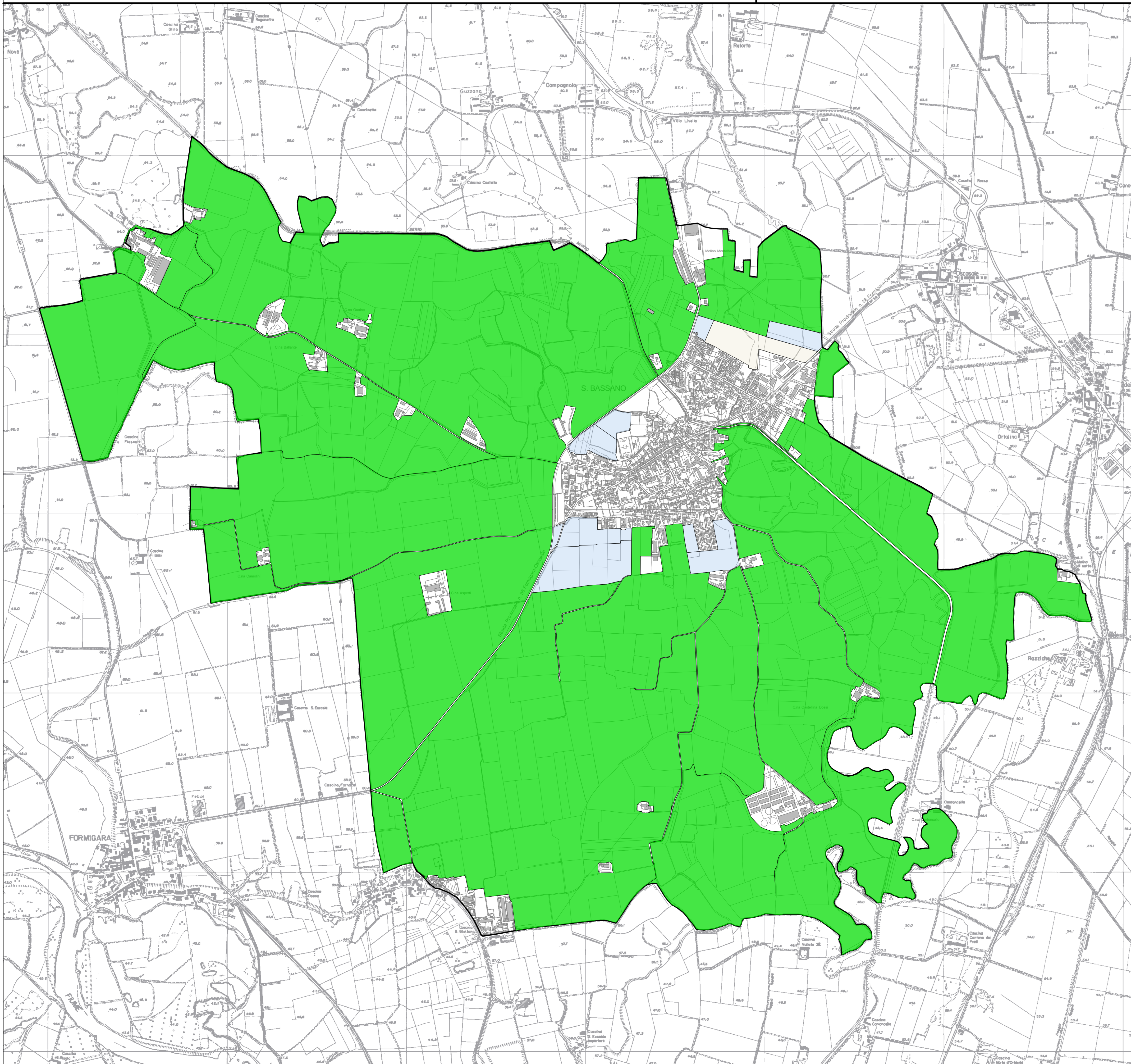

— CONFINE COMUNALE

QUALITA' DEI SUOLI LIBERI

- CLASSE ALTA
- CLASSE MEDIA
- SUOLO LIBERO NON AGRICOLO

Comune di San Bassano
Provincia di Cremona

Responsabile del progetto:
Bertoli Roberto
Ordine Architetti P. P. e C. Prov. CR n. 627
Indirizzo: Via IV Novembre, 23 - 26013 Crema (CR)
mobile: 339 869 7899
Mail: robertobertoli@studiobertoli.it
c.f.: 881 817 78620 0142 6
p.IVA: 01343830194

impronta e firma del progettista

Collaboratori:
Stefano Fregonese
Laura TOSCO

impronta e firma del committente

Committente:
Comune di San Bassano
Indirizzo: Piazza Comunale n. 5
26020 - San Bassano (CR)

Il Sindaco:
Sig. Giuseppe Papa
Il Segretario Comunale:
Dott. Massimo Liverani Mirzon
Il Responsabile settore tecnico:
Geom. Angelica Lombardi

Data:
Novembre 2024

Variante al Piano di Governo del Territorio
ai sensi della L.R. 11 Marzo 2005 n. 12 e s.m.i.

DOCUMENTO DI PIANO

DDP 04 | CARTA DELLA QUALITA' DEI SUOLI LIBERI | Scala 1:15.000
1:10.000

Adozione _____ Delibera C.C. n° _____ del _____
Approvazione _____ Delibera C.C. n° _____ del _____
Pubblicazione BURL - Serie Avvisi e Concorsi n° _____ del _____