

S. BASSANO

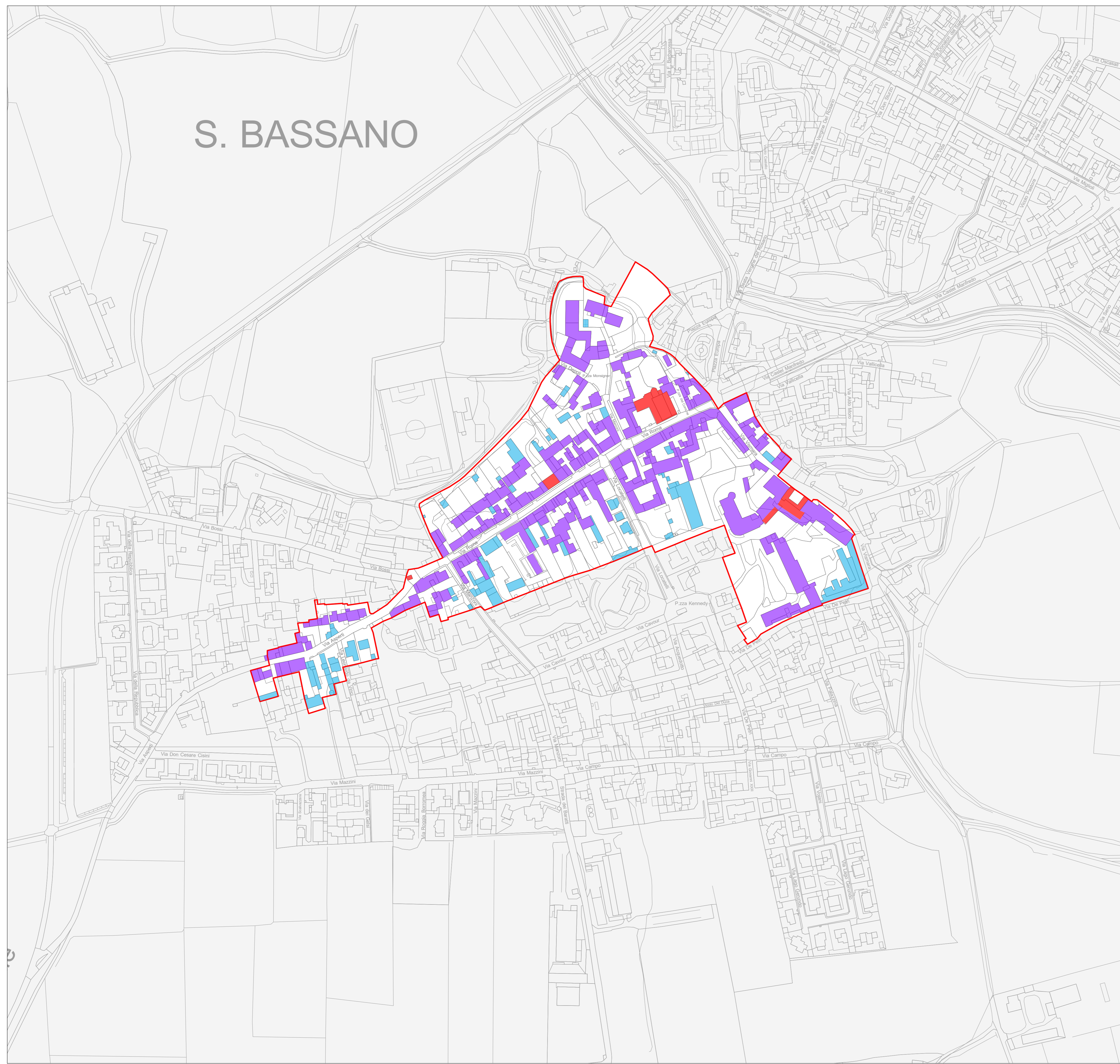

PERIMETRO DEL NUCLEO DI ANTICA FORMAZIONE

BENI DI INTERESSE STORICO - ARTISTICO

EDIFICI TIPO 1 - Artt. 69 - 74

EDIFICI TIPO 2 - Artt. 69 - 74

Comune di San Bassano
Provincia di Cremona

Responsabile del progetto:
Bertoli Roberto
Ordine Architetti, P., P. e C. Prov. CR n. 617
Indirizzo: Via IV Novembre, 23 - 26013 Crema (CR)
mobile: 339 869 7889
mail: servizitecnici@studio-bertoli.it
c.f.: BRT RRT 78102 D142 R
p.IVA: 01343830194

timbro e firma del progettista

Collaboratori:
Stefano Fregonese
Laura Tasca

Committente:
Comune di San Bassano
Indirizzo: P.zza Comune n. 5
26020 - San Bassano (CR)

firma del committente

Il Sindaco
Sig. Giuseppe Papa
Il Segretario Comunale
Dott. Massimo Liverani Minzon

Il Responsabile settore tecnico
Geom. Angelica Lombardi

Data:
Novembre 2024

Variante al Piano di Governo del Territorio ai sensi della L.R. 11 Marzo 2005 n. 12 e s.m.i.

PIANO DELLE REGOLE

PDR 05 | CARTA DELL'USO E DEGLI INTERVENTI NEI NUCLEI DI ANTICA FORMAZIONE | Scala 1:2.000

Adozione	Delibera C.C. n°	del
Approvazione	Delibera C.C. n°	del
Pubblicazione BURL - Serie Avvisi e Concorsi	n°	del